ΔΡΑΓΟΥΝΗΣ

ΔΡΧ.20

BUD SAGENDORF

510

ΠΟΠΑΪ

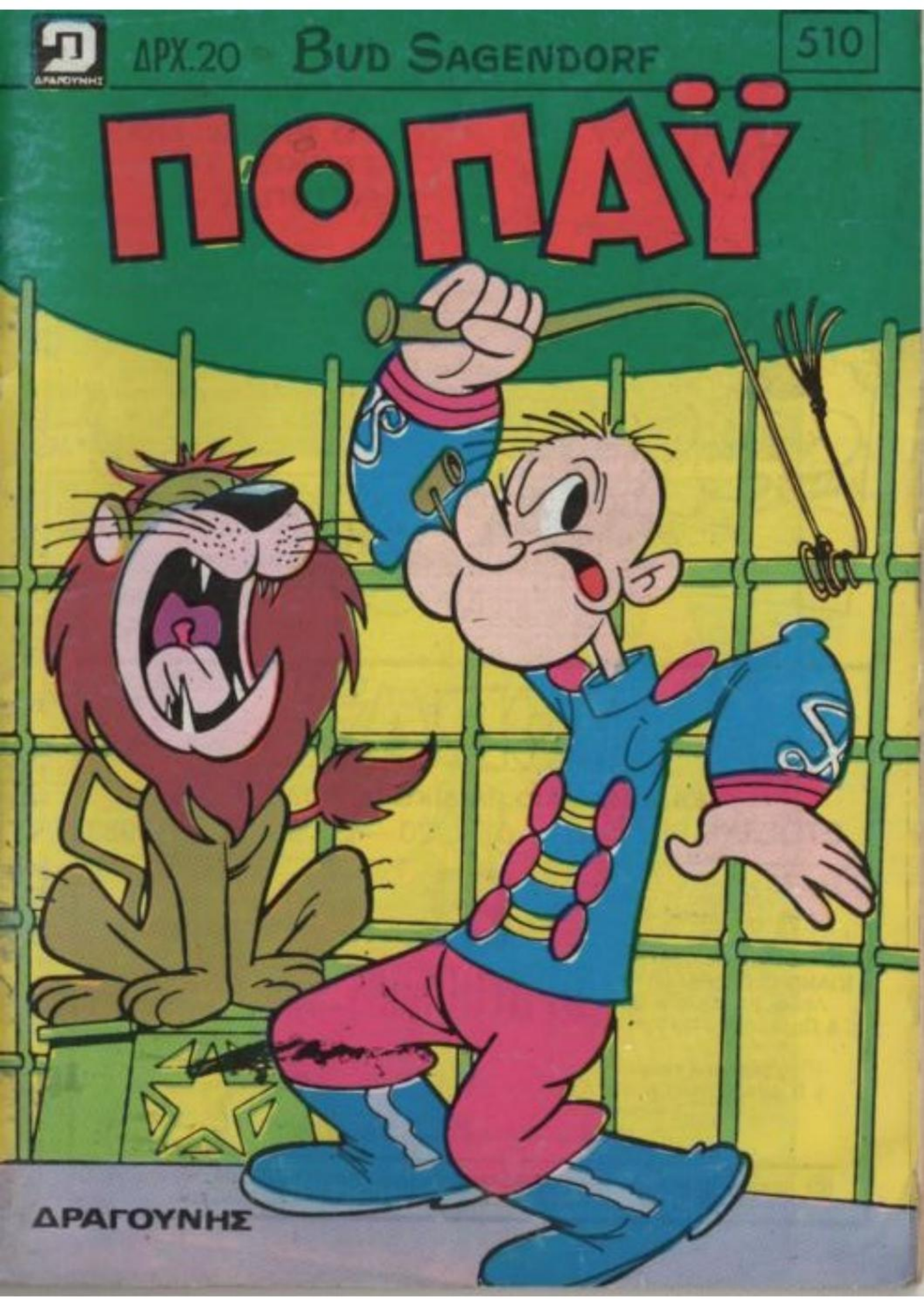

ΔΡΑΓΟΥΝΗΣ

ΜΗ ΧΑΣΕΤΕ ΤΟ ΕΠΟΜΕΝΟ ΤΕΥΧΟΣ ΤΟΥ «ΠΟΠΑΪ»

Ο άπίθανος, ὁ θρυλικός ΣΠΑΝΑΚΗΣ, τὸ σιδερόμπρατσο ναυτάκι σὲ νέες καταπληκτικές ἐξορμήσεις

ΓΙΑ ΕΥΤΥΧΙΣΜΕΝΕΣ ΣΤΙΓΜΕΣ ΜΕ ΤΟΝ ΠΟΠΑΪ

ΠΟΠΑΪ
ΕΒΔΟΜΑΔΙΑΙΟ ΠΑΙΔΙΚΟ ΠΕΡΙΟΔΙΚΟ
ΕΤΟΣ ΙΑ ΑΡΙΘ. 510 — ΔΡΧ. 20 — 31 ΜΑΡΤΙΟΥ 1983

Λυκαβηττοῦ 1γ Ἀθήναι 135
τηλέφ. 3638842 3602139

Τεχνικαί ἐγκαταστάσεις
Ἀμαρουσίου - Χαλανδρίου 59.
τηλ.κεντρο 6829080-81-82

Ἐκδότης - Διευθυντής
ΙΩΑΝΝΗΣ Γ. ΔΡΑΓΟΥΝΗΣ
Λεωφ. Κοκκιναρά 36
& Παλλάδος - Πολιτεία

ΔΡΑΓΟΥΝΗΣ

Διευθυνσις συνταξεως
ΓΕΩΡΓΙΟΣ Ι. ΔΡΑΓΟΥΝΗΣ
ΚΩΝ/ΝΟΣ Ι. ΔΡΑΓΟΥΝΗΣ

Εκδότρια εταιρεία
Ι. Γ. ΔΡΑΓΟΥΝΗΣ & ΥΙΟΙ Α.Ε.

Υπεύθυνος τυπογραφείου
Β. Γεωργιάδης
Ξενοφώντος 85 - 87

Απαγορεύεται κάθε ἀναδημοσίευσις

© 1973 K.F.S. (USA) PRODUCTIONS PRINTED IN GREECE

Η ΔΙΝΗ ΤΗΣ ΕΝΤΙΝΑΛΤΑ

Σ'ΑΥΤΟ ΤΟ ΔΙΧΤΥ. ΕΙΧΑ ΞΕΧΑΣΕΙ ΕΝΑ ΚΟΧΥΛΙ!

ΣΙΓΟΥΡΑ ΘΑ ΑΡΕΣΕΙ ΤΟΝ ΡΕΒΥΘΟΥΛΗ!

ΜΠΡΡ...Η ΔΙΝΗ!

ΚΥΤΤΑ ΕΝΑ ΩΡΑΙΟ ΚΟΧΥΛΙ ΠΟΥ ΣΟΥ 'ΦΕΡΑ!

157

ΦΑΙΝΕΤΑΙ ΟΤΙ ΤΑΧΕΙ ΤΕΛΕΙΩΣΑΜΕΝΑ!

ΝΑΙ! ΕΧΕΙ ΠΑΘΕΙ ΖΟΥΚ!

2

ΔΙΑΒΑΖΕΣ ΤΗΝ "ΚΑΘΟΔΟ ΣΤΟ ΜΑΕΣΤΡΟΜ" ΤΟΥ ΕΝΤΓΚΑΡ ΑΛΛΑΝ ΠΟΕ ΚΑΙ ΦΑΙΝΕΤΑΙ ΕΝΤΥΠΩΣΙΑΣΤΗΚΕ ΠΟΛΥ!

ΜΠΑ!

UNA DISCESA NEL MAELSTROM

ΕΧΕΙ ΤΡΕΙΣ ΟΛΟΚΛΗΡΕΣ ΜΕΡΕΣ ΝΑ ΚΛΕΙΣΕΙ ΜΑΤΙ!

ΛΟΓΩ ΤΟΥ ΒΙΒΛΙΟΥ;

ΑΜΑ ΤΟ ΔΙΑΒΑΖΕΣ ΘΑ ΚΑΤΑΛΑΒΑΙΝΕΣ! ΛΕΕΙ ΠΩ ΕΝΑ ΝΑΥΤΙΚΟ ΠΟΥ ΠΗΓΑΙΝΕ ΣΤΗ ΘΑΛΑΣΣΑ ΜΕ ΤΟ ΚΑΡΑΒΙ ΤΟΥ!

...ΚΑΙ ΞΑΦΝΙΚΑ ΡΟΥΦΗΞΤΗΚΕ ΑΠΟ ΜΙΑ ΓΙΓΑΝΤΙΑ ΘΑΛΑΣΣΙΑ ΔΙΝΗ ΚΑΙ ΤΟ ΚΑΡΑΒΙ ΤΟΥ ΕΠΕΣΕ Σ' ΕΝΑ ΣΚΟΤΕΙΝΟ ΒΑΡΑΘΡΟ!

ΤΙ ΒΛΑΚΕΙΕΣ

ΕΓΩ ΕΧΩ ΦΑΕΙ ΤΗ ΘΑΛΑΣΣΑ ΜΕ ΤΟ ΚΟΥΤΑΛΙ ΚΑΙ ΠΟΤΕ ΜΟΥ ΔΕΝ ΣΥΝΑΝΤΗΣΑ ΤΕΤΟΙΟ ΠΡΑΓΜΑ!

ΜΠΡΡΡ!

157

Ο ΣΥΓΓΡΑΦΕΑΣ ΠΑΡΑΦΟΥΣΚΩΣΕ ΤΑ ΓΕΓΟΝΟΤΑ ΓΙΑ ΝΑ ΚΑΝΕΙ ΤΟ ΒΙΒΛΙΟ ΠΙΟ ΣΥΝΑΡΠΑΣΤΙΚΟ!

3

ΠΗΓΑΙΝΕ ΚΟΙΜΗΘΕΙΣ ΛΙΓΟ! ΕΧΕΙΣ ΑΝΑΓΚΗ ΑΠΟ ΞΕΚΟΥ-ΡΑΣΗ!

ΚΑΛΑ!

ΕΤΣΙ ΑΥΤΟΣ ΣΙΓΟΥΡΑ ΘΑΝΑΙ Ο...

ΡΙΞΤΕ ΑΓΚΥΡΑ!

Γι' ΑΥΤΟ ΤΟ ΣΤΟΛΟ ΜΟΥ ΗΘΕΛΑ ΝΑ ΣΟΥ ΜΙΛΗΣΩ ΠΟΠΑΥ! ΠΡΙΝ ΛΙΓΕΣ ΜΕΡΕΣ, ΕΝΑ ΠΛΟΙΟ ΜΟΥ ΕΞΑΦΑΝΙΣΤΗΚΕ ΜΥΣΤΗ-ΡΙΩΔΩΣ!..

ΤΙ;;;

ΟΙ ΝΑΥΤΕΣ ΣΩΘΗΚΑΝ ΑΛ-ΛΑ ΜΟΥ ΔΙΗΓΗΘΗΚΑΝ ΚΑΤΙ ΠΡΑΓΜΑΤΑ!..

ΔΗΛΑΔΗ;

... ΜΠΛΙΝ ΣΤΡΑΜΠ! ΤΙ ΜΟΥ ΚΑΝΕΙΣ ΒΡΕ ΘΑΛΑΣΣΟΠΝΙΚΕ;

ΜΙΑ ΧΑΡΑ ΠΑΛΙΟΦΙ-ΛΕ!

ΝΑ, ΜΟΥ ΕΙΠΑΝ ΟΤΙ ΕΠΕΣΑΝ ΣΕ ΜΙΑ ΔΙΝ... ΓΚΟΥΑΠ!

Α! ΕΠΕΣΑΝ ΣΕ ΔΥΝΑΤΗ ΤΡΙΚΥΜΙΑ

ΒΑΚΟΜΑ ΕΔΩ ΕΙΣΑΙ ΕΣΥ! ΓΡΗ-ΓΟΡΑ, ΣΤΟ ΚΡΕΒΑΤΙ ΣΟΥ!

ΚΑΛΑ, ΠΑΩ!

ΕΧΟΥΜΕ ΝΑ ΤΑ ΠΟΥΜΕ ΜΙΣΟ ΑΙΩΝΑ!

ΝΑΙ! ΠΩΣ ΠΕΡ-ΝΑΝΕ ΤΑ ΧΡΟ-ΝΙΑ!

ΕΝΑΣ ΝΑΥΑΡΧΟΣ ΜΕ ΣΑΡΙΚΑ ΚΑΙ ΟΣΤΑ!

ΑΚΡΙΒΩΣ! ΕΙΝΑΙ Ο ΔΙΟΙΚΗΤΗΣ ΤΟΥ ΣΤΟΛΟΥ "ΓΙΝΑΜ-ΓΙΝΑΜ" ΠΟΥ ΜΕΤΑ-ΦΕΡΕΙ ΤΡΟΦΙΜΑ Σ' ΟΛΟ ΤΟΝ ΚΟΣΜΟ!

ΑΝ Σ' ΑΚΟΥΓΕ ΝΑ ΜΙΛΑΣ ΓΙΑ ΤΗ ΔΙΝΗ ΘΑ ΤΡΟΜΟΚΡΑΤΙΟΤΑΝ ΠΕ-ΡΙΣΣΟΤΕΡΟ!

ΘΑΧΕ ΔΙΚΙΟ!

ΟΙ ΝΑΥΤΕΣ, ΠΟΥ ΛΕΣ, ΒΡΕΘΗ-ΚΑΝ ΜΠΡΟΣΤΑ ΣΕ ΜΙΑ ΤΡΟ-ΜΕΡΗ ΔΙΝΗ! ΠΑΡΑ ΤΙΣ ΠΡΟΣΠΑΘΕΙΕΣ ΤΟΥΣ ΕΠΕΣΑΝ ΜΕΣΑ!

ΚΑΙ ΜΕΤΑ;

...ΕΧΑΣΑΝ ΤΙΣ ΑΙΣΘΗΣΕΙΣ ΤΟΥΣ! ΟΤΑΝ ΣΥΝΗΛΘΑΝ ΒΡΙΣΚΟΝΤΑΝ ΟΛΟΙ ΜΕΣΑ Σ' ΕΝΑ ΓΙΓΑΝΤΙΟ ΟΣΤΡΑΚΟ!

ΑΥΤΟ, ΠΙΑ!

ΑΦΟΥ ΞΕΡΕΙΣ ΟΤΙ ΔΕΝ ΥΠΑΡΧΟΥΝ ΤΟΣΟ ΤΕΡΑΣΤΙΑ ΟΣΤΡΑΚΑ!

ΝΑΙ, ΜΑ...

ΚΙ' ΕΠΕΙΤΑ ΠΡΩΤΗ ΦΟΡΑ ΑΚΟΥΣ ΓΙΑ ΡΟΥΦΗΧΤΡΕΣ ΠΟΥ ΚΑΤΑΠΙΝΟΥΝ ΚΑΡΑΒΙΑ!

ΚΙ' ΟΜΩΣ...

...ΠΡΙΝ 2 ΩΡΕΣ ΕΝΑ ΠΛΟΙΟ ΜΟΥ, ΕΝΩ ΑΚΟΛΟΥΘΟΥΣΕ ΚΑΝΟΝΙΚΑ ΤΗΝ ΠΟΡΕΙΑ ΤΟΥ, ΕΣΤΕΙΛΕ ΜΗΝΥΜΑ ΟΤΙ ΧΑΛΑΣΕ Η ΠΥΞΙΔΑ ΤΟΥ...ΚΙ ΥΣΤΕΡΑ, ΑΠΟΛΥΤΗ ΣΙΩΠΗ!

ΓΙΑΟΥΠ!

ΠΑΩ ΝΑ ΡΙΞΩ ΜΙΑ ΜΑΤΙΑ ΣΤΗΝ ΠΕΡΙΟΧΗ, ΜΠΙΛΛΥ!

Σ' ΕΥΧΑΡΙΣΤΩ!

ΔΥΣΤΥΧΩΣ ΟΛΙΒ, ΔΕΝ ΜΠΟΡΩ ΝΑ ΖΕΠΑΩ ΣΙΝΕΜΑ!

ΜΠΑ! ΔΕΝ ΠΕΙΡΑΖΕΙ!

ΣΙΓΟΥΡΑ ΟΙ ΝΑΥΤΕΣ ΤΟΥ ΜΠΙΛΥ ΣΤΡΑΜΠ ΘΑ ΕΙΧΑΝ ΠΑΡΑΙΣΘΗΣΕΙΣ

"Η ΘΑ ΜΕΘΥΣΑΝ ΑΠ' ΤΟ ΠΟΤΖΙΝ! ΧΕ! ΧΕ!

ΜΟΥ ΦΑΙΝΕΤΑΙ ΠΩΣ ΚΑΤΙ ΒΛΕΠΩ ΕΚΕΙ ΚΑΤΩ! ΜΟΝΟ ΠΟΥ ΔΕΝ ΚΑΤΑΛΑΒΑΙΝΩ ΤΙ ΕΙΝΑΙ!

ΠΡΟΣΟ ΟΛΟΤΑΧΩΣ ΝΑ ΔΟΥΜΕ ΑΠΟ ΚΟΝΤΑ ΤΙ ΓΙΝΕΤΑΙ!

ΒΟΗΘΕΙΑ!

ΣΚΥΛΟΨΑΡΑ!!

ΗΡΘΕ ΤΟ ΤΕΛΟΣ ΜΑΣ!

ΟΧΙ!

ΕΞΑΦΑΝΙΣΤΕΙΤΕ ΤΡΙΓΟΡΑ ΑΠΟ ΔΩ!

SOK

ΝΑ!

SPAK

ΕΣΥ ΘΑ ΤΗΝ ΠΑΤΗΣΕΙΣ!

GNAC

ΟΤΑΝ ΤΡΩΩ ΣΠΑΝΑΚΙ, ΤΟ ΚΕΦΑΛΙ ΜΟΥ ΓΙΝΕΤΑΙ ΣΚΛΗΡΟΤΕΡΟ ΚΙ' ΑΠΟ ΒΡΑΧΟ!

ΕΙΣΤΕ ΟΙ ΝΑΥΤΕΣ ΤΟΥ ΣΤΟΛΟΥ "ΓΙΟΝΑΜ-ΓΙΟΝΑΜ";

ΝΑΙ! ΚΑΙ ΤΟ ΠΛΟΙΟ ΜΑΣ ΕΠΕΣΕ ΣΕ ΜΙΑ ΤΡΟΜΕΡΗ ΔΙΝΗ!

...ΟΤΑΝ ΣΥΝΗΛΘΑΜΕ, ΒΡΕΘΗΚΑΜΕ ΟΛΟΙ ΜΕΣΑ Σ' ΑΥΤΟ, ΤΟ ΓΙΓΑΝΤΙΟ ΚΟΛΥΜΠΙ!

ΑΝ ΔΕΝ ΤΟ ΒΛΕΠΑ ΔΕ ΘΑ ΤΟ ΠΙΣΤΕΥΑ!

Η ΑΚΤΗ ΕΙΝΑΙ ΚΟΝΤΑ! ΜΕΤΗ ΒΑΡΚΑ ΑΥΤΗ, ΘΑ ΦΤΑΣΕΤΕ ΣΕ ΛΙΓΟΤΕΡΟ ΑΠΟ ΜΙΑ ΩΡΑ!

ΕΙΣΑΙ Ο ΣΩΤΗΡΑΣ ΜΑΣ!

ΕΠΟΜΕΝΩΣ ΟΙ ΑΝΘΡΩΠΟΙ ΔΕΝ ΕΙΧΑΝ ΠΑΡΑΙΣΘΗΣΕΙΣ!

ΜΑ ΤΙ ΕΓΙΝΕ; Η ΠΥΞΙΔΑ ΜΟΥ ΤΡΕΛΑΘΗΚΕ;

ΠΑΣΠ! ΝΑ Η ΔΙΝΗ!

ΟΥΛΗ! ΠΡΕΠΕΙ ΝΑ ΤΗΝ ΑΠΟΦΥΓΩ!

ΚΑΤΑΡΑ! ΟΙ ΜΗΧΑΝΕΣ ΔΕΝ ΛΕΝΕ ΝΑ ΥΠΑΚΟΥ-ΣΟΥΝ!

ΠΕΦΤΟΟΟΟ!

ΜΑ ΤΙ ΔΙΑΒΟ-ΛΟ!..
157

ΜΑ ΤΣΕ 300.000 ΦΑ-ΛΑΙΝΕΣ!
10

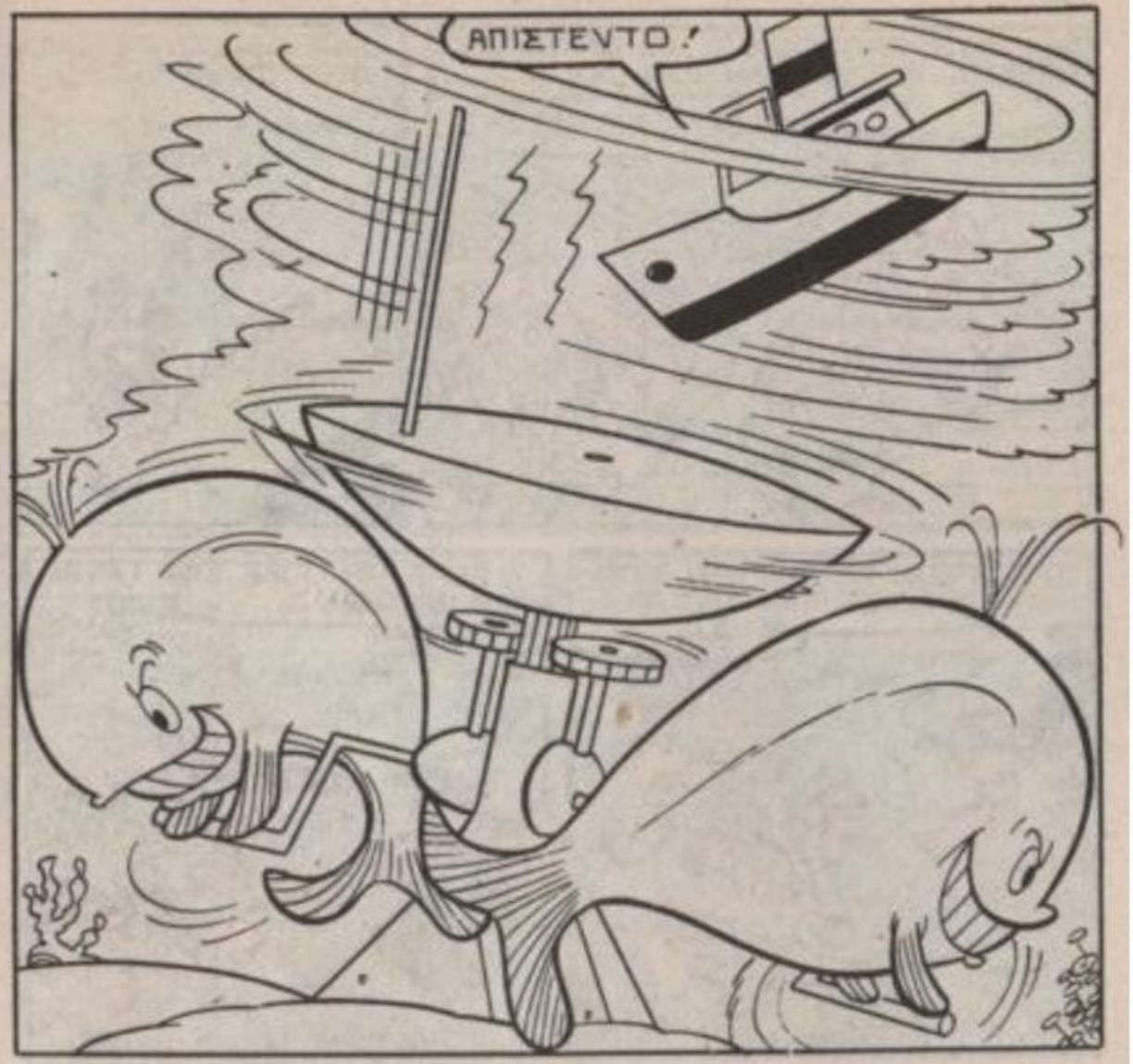
ΑΠΙΣΤΕΥΤΟ!

Ο ..ΠΟΣΕΙΔΩΝΑΣ ΕΙΝΑΙ ΑΥΤΟΣ!
157

ΧΕ! ΧΕ!
11

ΑΦΕΙΔΕΣΤΕ ΤΑ ΤΡΟΦΙΜΑ ΚΑΙ ΒΑΛΤΕ ΤΟΥΣ ΝΑΥΤΕΣ Σ' ΕΝΑ ΓΙΓΑΝΤΙΟ ΛΟΧΥΑΙ!

ΣΤΙΣ ΔΙΑΤΑΓΕΣ!

ΘΕΛΩ ΝΑ ΣΟΥ ΠΩ ΔΥΟ ΛΟΓΙΑ ΦΙΛΑΡΑΚΟ!

ΠΙΑΣΤΕ ΤΟΝ ΑΥΤΟΝ! ΔΕΝ ΛΙΠΟΘΥΜΗΣΕ ΣΑΝ ΤΟΥΣ ΑΛΛΟΥΣ!

ΤΙ ΠΕΡΙΕΡΓΑ ΟΠΛΑ ΕΙΝΑΙ ΑΥΤΑ ΠΟΥ ΦΟΡΑΤΑΝΕ;

ΚΑΤΣΕ ΝΑ ΒΑΛΩ ΛΙΓΑ ΚΑΥΣΙΜΑ!

ΑΑΑ! ΡΙΧΝΟΥΝ ΗΛΕΚΤΡΙΝΕΣ ΖΩΔΙΑΡΕΣ!

BZZZ

ΤΙ ΓΙΝΕΤΑΙ ΕΔΩ ΠΕΡΑ;

ΘΑ ΣΟΥ ΠΩ...

ΕΠΕΙΔΗ ΞΕΡΕΙΣ ΠΟΛΛΑ, ΘΑ ΜΕΙΝΕΙΣ ΕΔΩ, ΓΙΑ ΟΛΗ ΣΟΥ ΤΗ ΖΩΗ!

ΑΥΤΟΣ Ο ΜΑΓΝΗΤΙΚΟΣ ΒΡΑΧΟΣ ΠΡΟΚΑΛΕΙ ΔΙΑΤΑΡΑΧΕΣ ΣΤΙΣ ΠΥΞΙΔΕΣ!

ΑΥΤΟ ΤΟ ΕΝΥΔΡΕΙΟ ΜΕ ΤΑ ΓΙΓΑΝΤΙΑ ΦΑΡΙΑ, ΣΥΝΔΕΕΤΑΙ ΜΕ ΕΝΑ ΣΥΣΣΩΡΕΥΤΗ ΗΛΕΚΤΡΙΚΕΣ ΕΝΕΡΓΕΙΕΣ!

ΤΙ ΤΟ ΘΕΛΕΙΣ!

ΟΤΑΝ ΜΑΖΕΨΩ ΟΣΗ ΕΝΕΡΓΕΙΑ ΜΟΥ ΧΡΕΙΑΖΕΤΑΙ, ΘΑ ΒΑΛΩ ΣΕ ΕΦΑΡΜΟΓΗ ΤΟ ΣΧΕΔΙΟ ΜΟΥ!

ΔΗΛΑΔΗ!

ΠΟΛΛΑ ΡΩΤΑΣ! ΟΔΗΓΕΙΣΤΕ ΤΟΝ ΣΤΗ ΦΥΛΑΚΗ!

ΕΠ!

ΜΕΣΑ!

ΑΟΥ! ΔΕΝ ΕΧΕΤΕ ΤΡΟΠΟΥΣ!

ΖΑΚ

ΕΚΕΙ ΘΑ ΜΕΙΝΟΣΣ ΓΙΑ ΠΑΝΤΑ!

ΑΝΟΙΞΕ! ΘΕΛΩ ΝΑ ΔΩ ΤΟΝ ΚΡΑΤΟΥΜΕΝΟ!

Ω! Η ΠΡΙΓΚΙΠΙΣΣΑ ΣΑΡΙΑ!

ΕΧΟΥΜΕ ΔΙΑΤΑΓΗ ΝΑ ΜΗΝ ΑΦΗΣΟΥΜΕ ΝΑ ΜΠΕΙ ΚΑΝΕΝΑΣ!

ΣΕ ΔΙΑΤΑΖΩ!

ΜΑΛΙΣΤΑ ΚΥΡΙΑ!

ΓΕΙΑ ΣΟΥ ΞΕΝΕ!

ΠΟΛΥ ΛΥΠΑΜΑΙ ΠΟΥ ΘΑ ΜΕΙΝΕΙΣ ΕΔΩ ΓΙΑ ΟΛΗ ΣΟΥ ΤΗ ΖΩΗ!

ΕΙΣΤΕ ΟΛΟΙ ΣΑΣ ΚΑΚΟΠΟΙΟΙ ΚΙ' ΕΓΚΛΗΜΑΤΙΕΣ!

ΚΑΝΕΙΣ ΛΑΘΟΣ! Ο ΛΑΟΣ ΜΟΥ ΕΙΝΑΙ ΦΙΛΕΙΡΗΝΙΚΟΣ ΑΝ ΔΕΝ ΥΠΗΡΧΕ Ο ΟΓΚΡΟΠΛ!..

ΠΟΙΟΣ;

Ο ΒΑΣΙΛΙΑΣ ΜΑΣ ΠΟΥ ΔΙΕΤΑΞΕ ΝΑ ΣΕ ΦΥΛΑΚΙΣΟΥΝ!

ΚΑΠΟΤΕ ΣΤΗΝ ΕΝΤΙΝΑΛΤΑ ΖΟΥΣΑΜΕ ΕΙΡΗΝΙΚΑ!..
Η ΕΠΟΧΗ ΠΟΥ ΠΟΛΕΜΟΥΣΑΜΕ ΣΚΛΗΡΑ ΕΝΑΝΤΙΟΝ ΑΛΛΩΝ ΘΑΛΑΣΣΙΩΝ ΛΑΩΝ ΗΤΑΝ ΜΙΑ ΚΑΚΗ ΑΝΑΜΝΗΣΗ! ΕΙΧΕ ΠΕΡΑΣΕΙ ΜΙΑ ΓΙΑ ΠΑΝΤΑ!
ΓΙ' ΑΥΤΟ Ο ΠΑΤΕΡΑΣ ΜΟΥ, Ο ΣΟΦΟΣ ΒΑΣΙΛΙΑΣ ΣΑΒΙΟΥΣ ΠΗΡΕ ΜΙΑ ΣΟΒΑΡΗ ΑΠΟΦΑΣΗ...
ΕΙΝΑΙ ΚΑΙΡΟΣ ΝΑ ΔΙΑΛΥΘΕΙ ΠΙΑ Ο ΣΤΡΑΤΟΣ! ΟΙ ΣΤΡΑΤΙΩΤΕΣ ΘΑ ΚΑΛΛΙΕΡΓΟΥΝ ΤΑ ΧΩΡΑΦΙΑ!
ΠΚΡΟΥΝΤ!
Ο ΔΙΟΙΚΗΤΗΣ ΤΟΥ ΣΤΡΑΤΟΥ Ο ΟΓΚΡΟΓΚ, ΕΠΑΝΑΣΤΑΤΗΣΕ
ΔΕΝ ΘΑ ΓΙΝΟΥΜΕ ΓΕΩΡΓΟΙ!

... ΚΑΘΑΙΡΕΣΕ ΤΟΝ ΠΑΤΕΡΑ ΜΟΥ ΚΙ' ΕΓΙΝΕ ΑΥΤΟΣ ΒΑΣΙΛΙΑΣ ΤΗΣ ΕΝΤΙΝΑΛΤΑ..
ΤΡΑΒΑ ΝΑ ΞΕΚΟΥΡΑΣΤΕΙΣ ΓΕΡΟ-ΞΕΚΟΥΤΗ!
ΕΠΕΙΔΗ ΟΙ ΠΕΡΙΣΣΟΤΕΡΟΙ ΠΟΛΙΤΕΣ ΕΜΕΙΝΑΝ ΠΙΣΤΟΙ ΣΤΟΝ ΠΑΤΕΡΑ, ΜΟΥ, Ο ΟΓΚΡΟΓΚ ΤΟΥΣ ΕΚΛΕΙΣΕ ΟΛΟΥΣ ΣΤΗ ΦΥΛΑΚΗ!
ΤΟ ΚΑΘΑΡΜΑ! ΚΑΙ ΓΙΑΤΙ ΠΙΑΝΕΙ ΤΑ ΠΛΟΙΑ!
ΓΙΑ ΝΑ ΜΑΖΕΥΕΙ ΤΡΟΦΙΜΑ! ΜΟΝΟ ΟΙ ΣΤΡΑΤΙΩΤΕΣ ΕΜΕΙΝΑΝ ΕΛΕΥΘΕΡΟΙ ΚΙ' ΕΤΣΙ ΚΑΝΕΙΣ ΔΕΝ ΚΑΛΛΙΕΡΓΕΙ ΤΑ ΧΩΡΑΦΙΑ!
ΚΑΛΑΛΑΒΑΙ ΟΛΗ ΑΥΤΗ ΤΗΝ ΕΝΕΡΓΕΙΑ ΟΜΩΣ ΓΙΑΤΙ ΤΗ ΣΥΓΚΕΝΤΡΩΝΕΙ;
ΘΕΛΕΙ ΝΑ ΚΑΤΑΣΚΕΥΑΣΕΙ ΕΝΑ ΠΟΛΥ ΙΣΧΥΡΟ ΜΗΧΑΝΗΜΑ ΠΟΥ ΝΑ ΜΠΟΡΕΙ ΝΑ ΖΥΛΛΑΜΒΑΝΕΙ ΤΑ ΠΟΛΕΜΙΚΑ ΠΛΟΙΑ!
ΤΟ ΒΛΑΚΑ!..
ΕΜΕΝΑ ΜΡΑΦΗΣΕ ΕΛΕΥΘΕΡΗ ΓΙΑΤΙ ΘΕΛΕΙ ΝΑ ΜΡΑΝΑΓΚΑΣΕΙ ΝΑ ΤΟΝ ΠΑΝΤΡΕΥΤΩ!
ΑΣ ΕΙΧΑ ΛΙΓΟ ΣΠΑΝΑΚΙ!

ΓΙΑΤΙ;... ΣΟΥ ΧΡΕΙΑΖΕΤΑΙ;...
ΠΑΡΑ ΠΟ...Ν!

ΤΟΤΕ ΘΑ ΣΕ ΦΕΡΩ ΑΜΕΣΩΣ!

ΕΥΤΥΧΩΣ ΠΟΥ ΚΑΛΛΙΕΡΓΟΥΣΑ ΤΟΝ ΠΑΤΕΡΑ ΣΟΥ!

ΚΡΑΙΤΟΤΙ ΒΛΕΠΩ ΕΧΕΙ ΑΡΙΕΤΟ ΣΠΑΝΑΚΙ!
ΣΠΑΝΑΚΙ

ΘΑ ΓΕΜΙΣΩ ΟΛΟ ΤΟ ΚΑΛΑΘΙ!
ΣΠΑΝΑΚΙ
187

Ω! Η ΧΑΡΙΤΩΜΕΝΗ ΑΡΡΑΒΩΝΙΑΣΤΙΚΙΑ ΜΟΥ!
18

ΛΟΙΠΟΝ ΠΕΡΙΣΤΕΡΑΚΙ ΜΟΥ, ΠΟΤΕ ΠΑΝΤΡΕΥΟΜΑΣΤΕΙ
ΣΧ!

ΠΗΓΑΙΝΕ ΓΡΗΓΟΡΑ ΑΥΤΟ ΤΟ ΚΑΛΑΘΙ ΣΤΟΝ ΞΕΝΟ!
ΕΦΥΓΑ!

ΔΕΝ ΠΡΕΠΕΙ ΝΑ ΜΕΔΕΙ!

ΕΝΤΑΞΕΙ!

ΜΠΡΑΒΟ ΩΡΑΙΑ ΜΟΥ! ΕΠΙΤΕΛΟΥΣΕ!
187

...ΗΡΘΕ Η ΩΡΑ ΝΑ ΛΟΓΑΡΙΑΣΟΥΜΕ!
19

ΓΙΟΥΡΡΡ! ΟΙ ΔΥΟ ΜΑΣ ΤΩΡΑ ΤΥΡΑΝΝΕ !
CLANG

ΕΛΑ ΚΑΛΗ ΝΥΦΗ ΜΗΝ ΜΟΥ ΑΡΝΕΙΣΑΙ!
ΚΑΤΩ ΤΑ ΞΕΡΑ ΣΟΥ ΚΑΘΑΡΜΑ!
ΑΣΕ ΜΕ!

ΦΡΟΥΡΟΙ! ΠΥΡΟΒΟΛΕΙΣΤΕ ΤΟΝ!

ΦΩΣ ΜΕΡΙΛΕΣ ΗΛΕΚΤΡΙΛΕΣ ΣΦΑΙΡΕΣ!
ΕΥΧΑΡΙΣΤΩ ΠΟΛΥ!
ΒΖΖΖ
ΒΖΖΖ
ΒΖΖΖ
157
20

ΓΙΟΥΑΠ!
SBAM
SWOM

ΕΠΙΘΕΣΗ ΤΟ ΙΠΠΙΚΟΝ!

ΤΡΥΠΕΙΣΤΕ ΤΟΝ ΜΕ ΤΑ ΨΑΡΑΚΟΝΤΙΑ!

ΕΛΑΤΕ ΚΑΙ ΣΑΣ ΠΕΡΙΜΕΝΩ!
157
21

ΒΟΗΘΕΙΑ!
ΟΥΙΙ!
CLANG
SKRACK

ΠΩ! ΠΩ! ΣΦΑΓΗ!
ΘΑ ΣΑΣ ΚΑΝΩ ΟΛΟΥΣ ΑΣΠΗΔΟΤΟΥΣ!

ΓΙΡΡ! ΑΡΙΕΤΑ ΕΚΑΝΕΣ ΤΟ ΜΑΓΚΑ!

ΝΑ ΕΤΟΙΜΑΣΤΕΙ ΤΟ ΠΥΡΟ-ΒΟΛΙΚΟ!

ΡΙΞΤΕ ΤΟΥ ΓΙΓΑΝΤΙΑ ΜΑΡΓΑΡΙΤΑΡΙΑ!

ΕΥΧΑΡΙΣΤΩ! ΑΛΛΑ...
ΠΛΟΠ!

...ΕΠΙΣΤΡΕΦΟΝΤΑΣ ΣΤΟΝ ΑΠΟΣΤΟΛΕΑ!
SWISS
ZOOM

ΚΟΥΕΚ!
10K
10-10K

ΕΜΠΡΟΣ, ΣΑΛΑΙΝΙΤΕΣΣ ΜΟΥ!

Α, ΤΟΝ ΚΑΗΜΕΝΟ! ΘΑ ΤΟΝ ΚΑΝΟΥΝ ΜΙΑΜΠΟΥΝΙΑ!

ΠΩ! ΠΩ! ΚΑΤΙ ΔΟΝΤΙΑ!

ΠΡΕΠΕΙ ΝΑ ΧΡΗΣΙΜΟΠΟΙΗΣΩ ΠΟΝΗΡΙΑ! ΘΑ ΜΕΙΝΩ ΣΤΗ ΜΕΣΗ!

ΓΙΑΧΟΟΟ!

GNAC

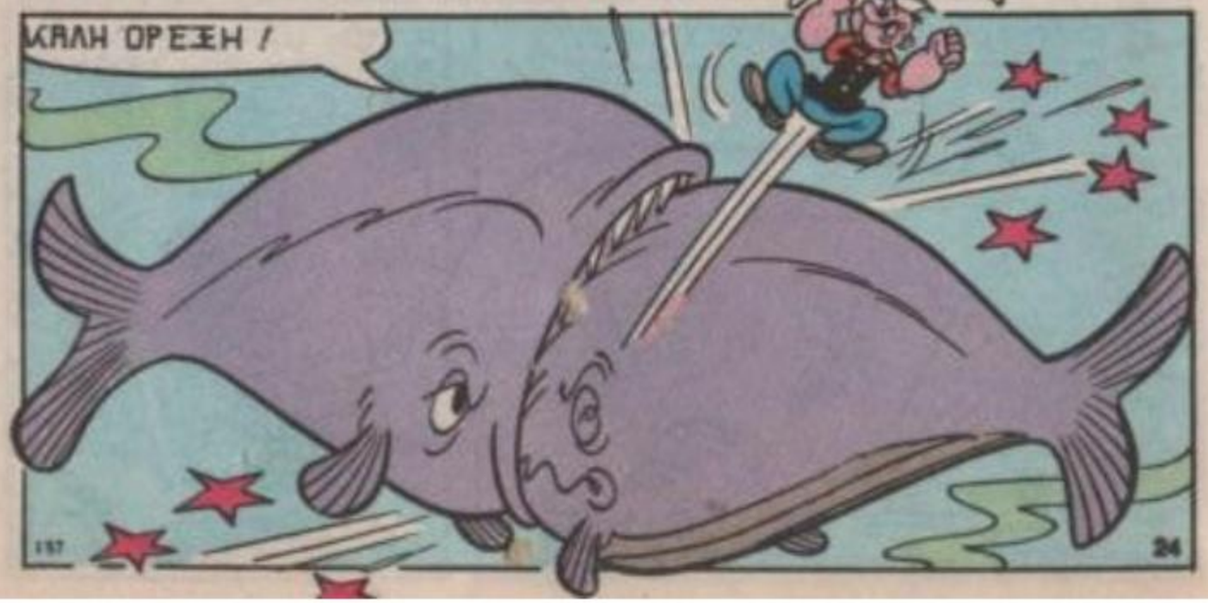
ΚΑΛΗ ΟΡΕΞΗ!
157
24

ΑΥΤΟΣ Ο ΚΑΤΑΡΑΜΕΝΟΣ ΚΑΘΑΡΙΣΕ ΟΛΟ ΤΟ ΣΤΡΑΤΟ ΜΑΣ!
ΗΡΘΕ Η ΩΡΑ ΣΟΥ ΝΑ ΤΙΜΩΡΗΘΕΙΣ!

ΑΝΡΙΒΩΣΕ! ΘΑ ΣΕ ΦΑΕΙ ΤΟ ΜΑΥΡΟ ΦΙΔΙ!

ΜΕΙΝΕ ΑΚΙΝΗΤΟΣ ΑΛΛΙΩΣ ΘΑ ΤΗ ΣΚΟΤΩΣΩ!
ΓΚΑΣΠ!

ΠΡΕΠΕΙ ΝΑ ΤΗΝ ΒΟΗΘΗΣΩ!

ΑΟΥΑΑΑΑ!
ΜΠΡΑΒΟ!
157
25

ΠΑΡΕ ΚΑΙ ΤΑ ΡΕΣΤΑ!
ΑΧ! ΠΟΣΟ ΤΡΟΜΑΞΑ!
ΕΛΑ ΗΣΥΧΑ-ΣΕ! ΟΛΑ ΤΕ-ΛΕΙΩΣΑΝ!
ΠΑΜΕ ΝΑ ΕΛΕΥΘΕΡΩ-ΣΟΥΜΕ ΤΟΝ ΠΑΤΕΡΑ ΜΟΥ!
ΦΥΓΑΜΕ!
ΔΕΝ ΦΟΒΑΜΑΙ ΤΙ-ΠΟΤΑ!
ΚΟΡΗ ΜΟΥ! ΕΣΥ ΕΔΩ;
ΕΙΜΑΣΤΕ ΕΛΕΥ-ΘΕΡΟΙ, ΠΑΤΕΡΑ
ΖΟΥΖΑΡΑ; ΠΟΙ-ΟΣ ΕΙΝ' Ο ΞΕ-ΝΟΣ!
ΘΑ ΣΑΣ ΤΑ ΕΞΗΓΗΣΩ ΟΛΑ!

ΕΤΣΙ...
Σ' ΕΥΧΑΡΙΣΤΩ ΠΟ ΠΑΥ! ΕΝ ΟΝΟΜΑΤΙ ΤΟΥ ΛΑΟΥ ΜΟΥ!
ΝΑ ΜΗΝ ΑΠΟΚΑΝΩ ΕΙΣ ΤΙΠΟ ΤΑ ΣΕ ΚΑΝΕΝΑΝ ΓΙΑ ΤΗΝ ΕΝΤΙΝΑΛΛΑ!
ΣΟΥ ΤΟ ΥΠΟΣΧΟΜΑΙ!
ΔΕ ΘΑ ΣΕ ΞΕΧΑ-ΣΩ ΠΟΤΕ!
ΑΝΤΙΟ ΦΙΛΟΙ!
ΑΝΤΙΟ!

ΩΡΑΙΑ! Ο ΒΑΣΙΛΙΑΣ ΜΟΥ ΔΩΣΕ ΔΥΟ ΟΣΤΡΑΚΑ ΜΕ ΜΑΡΓΑΡΙΤΑΡΙΑ

ΜΕ ΤΟ ΕΝΑ ΘΑ ΑΠΟΖΗΜΙΩ-ΣΩ ΤΟΝ ΜΠΙΛΛΥ ΣΤΡΑΜΠ ΚΑΙ ΤΑΛΛΟ ΘΑ ΤΟ ΚΡΑΤΗΣΩ!

ΧΑ! ΧΑ! Ο ΜΠΙΛΛΥ ΘΑ ΧΙΝΗΣΕΙ ΓΗ ΚΑΙ ΟΥΡΑΝΟ ΓΙΑ ΝΑ ΜΑΘΕΙ ΠΟΥ ΒΡΗΚΑ ΤΑ ΟΣΤΡΑΚΑ!
ΕΓΩ ΠΑΝΤΟΣΕ ΔΕΝ ΠΡΟΚΕΙΤΑΙ ΝΑ ΤΟΥ ΤΟ ΠΩ! ΧΑΝΕΝΑΣ ΔΕ ΘΑ ΜΑΘΕΙ ΤΗΝ ΥΠΑΡΞΗ ΤΗΣ ΕΝΤΙΝΑΛΝΤΑ!
ΑΥΤΟ ΕΙΝΑΙ ΓΙΑ ΣΕΝΑ ΡΕΒΥΘΟΥΛΗ! Σ'ΑΡΕΣΕΙ;
ΦΑΝΤΑΣΤΙΚΟ!
ΕΜΕΝΑ ΔΕ ΜΟΥ'ΦΕΡΕΣ ΤΙΠΟΤΑ;
ΚΑΙ ΒΕΒΑΙΑ! ΓΙΑ ΤΟ ΡΕΒΥΘΟΥΛΗ ΤΟ ΟΣΤΡΑΚΟ, ΓΙΑ ΣΕΝΑ ΤΟ ΠΕΡΙΕΧΟΜΕΝΟ
ΟΥΡΚΑ!
ΕΝΑ ΓΙΓΑΝΤΙΟ ΜΑΡΓΑΡΙΤΑΡΙ! Ω!!
ΤΕΛΟΣ 28

ΒΑΛΤΕ ΧΡΩΜΑ

ΧΡΩΜΑΤΙΣΤΕ ΤΙΣ ΕΙΚΟΝΕΣ ΟΠΩΣ ΤΑ ΠΑΡΑΔΕΙΓΜΑΤΑ...

Ο ΓΚΡΙΣΣΙΝΟ ΖΩΓΡΑΦΙΖΕΙ

Η ΓΑΛΑΖΙΟΣΚΟΥΦΙΤΣΑ

ΤΡΑΛΑΡΙΛΑΛΟ ΤΡΑΛΑΡΙΛΑΛΟ! ΠΑΡΣΕΙΝ ΠΑΠΙΑΚΑ ΦΑΓΗΤΟ!..
?

ΠΡΕΠΕΙ ΝΑ ΒΡΩ ΜΙΑ ΣΤΟΛΗ ΛΥΚΟΥ!

Η ΠΑΠΙΑΚΑ ΘΑ ΕΥΧΑΡΙΣΤΗΘΕΙ ΝΑ ΜΕ ΔΕΙ ΜΕ ΤΗΝ ΓΑΛΑΖΙΑ ΚΑΠΑ ΜΟΥ!.. ΕΚΕΙΝΗ ΜΟΥ ΤΗ ΧΑΡΙΣΕ!..

ΣΤΟ ΔΑΣΟΣ ΕΧΕΙ ΥΓΡΑΣΙΑ! ΚΑΛΥΤΕΡΑ ΝΑ ΦΟΡΕΣΩ ΤΗ ΓΑΛΑΖΙΑ ΚΑΠΑ ΜΟΥ!

ΚΑΙ ΤΩΡΑ ΠΡΕΠΕΙ ΝΑ ΤΗΛΕΦΩΝΗΣΩ ΣΤΟΝ ΠΟΠΑΥ!

ΝΑΤΗΝ! ΜΕΤΑΜΦΙΕΣΜΕΝΟΣ ΣΕ ΛΥΚΟ, ΘΑ ΤΗΝ ΤΡΟΜΑΞΩ ΚΑΙ ΘΑ ΤΟ ΒΑΛΕΙ ΣΤΑ ΠΟΔΙΑ, ΑΦΗΝΟΝΤΑΣ ΠΙΣΩ ΤΗΣ ΤΟ ΚΑΛΑΘΙ!

ΓΕΙΑ ΣΟΥ! ΕΓΩ ΠΑΩ ΤΩΡΑ ΣΤΗ ΓΙΑΓΙΑ, ΦΑΓΗΤΟ, ΓΙΑΤΙ ΕΙΝΑΙ ΛΙΓΟ ΑΡΡΩΣΤΗ Η ΚΑΗΜΕΝΗ!

ΓΙΑ ΝΑ ΠΑΕΙ ΣΤΗ ΓΙΑΓΙΑ Η ΟΛΙΒΙ, ΠΡΕΠΕΙ ΝΑ ΠΕΡΑΣΕΙ ΜΕΣΑ ΑΠ' ΤΟ ΔΑΣΟΣ! ΜΟΥΡΘΕ ΜΙΑ ΙΔΕΑ!

ΑΟΥΟΥΤΙΡΡ!

ΚΑΤΙ ΜΟΥ ΛΕΕΙ ΠΩΣ ΔΕΝ ΕΙΜΑΙ ΜΟΝΗ ΜΟΥ ΣΤΟ ΔΑΣΟΣ!
ΑΟΥΟΥΟΥ!

ΓΚΡΡΡ!
ΩΧ! ΠΡΩΤΗ ΦΟΡΑ ΣΤΗ ΖΩΗ ΜΟΥ ΒΛΕΠΩ ΓΑΛΑΖΙΟΣΚΟΥΦΙΤΣΑ ΜΕ ΛΥΚΟ!

ΜΙΑ ΦΟΡΑ ΚΙ'ΕΝΑΝ ΚΑΙΡΟ ΠΕΡΝΟΥΣΕ ΑΠΟ 'ΔΩ Η ΚΟΚΚΙΝΟΣΚΟΥΦΙΤΣΑ!
ΑΥΤΗ ΤΟΝ ΠΑΡΑΜΥΘΙΟΥ;

ΝΑΙ! ΚΙ'ΕΓΩ, ΕΙΜΑΙ ΕΚΕΙΝΟΣ Ο ΛΥΚΟΣ ΠΟΥ ΜΕΤΑ ΕΦΑΓΕ ΤΗ ΓΙΑΓΙΑ ΤΗΣ!
Α, ΝΑΙ... ΤΩΡΑ ΘΥΜΑΜΑΙ!

ΚΙΑΝ ΔΕΝ ΜΟΥ ΔΩΣΕΙΣ ΤΟ ΚΑΛΑΘΑΚΙ ΣΟΥ, ΤΟ ΙΔΙΟ ΤΕΛΟΣ, ΘΑ ΧΕΙ ΚΙΗ ΔΙΚΗ ΣΟΥ!

ΚΑΛΥΤΕΡΑ ΝΑ ΣΟΥ ΔΩΣΩ ΑΝ-ΤΗ ΤΗΝ ΚΛΩΤΣΙΑ, ΚΑΙΚΕ ΛΥ-ΚΕ ΤΟΝ ΔΑΣΟΥΣ
SBAM

ΚΙ'ΑΝ ΔΕΝ ΣΟΥ ΦΤΑΝΕΙ...
ΣΟΜΠ!

...ΥΠΑΡΧΕΙ ΑΚΟΜΑ ΚΙ'ΑΥΤΟ!
SPAK

ΚΙ'ΑΥΤΗ... ΑΥΤΗ...
POK

ΑΝ ΕΙΝΑΙ ΔΥΝΑΤΟΝ, ΕΓΩ Η ΟΛΙΒ, ΝΑ ΦΟΒΗΘΩ ΕΝΑ ΛΥΚΟ ΤΟΝ ΠΑΡΑΜΥΘΙΟΥ
ΟΥΦ... ΒΑΡΥ ΧΕΡΙ ΕΧΕΙ!

Ο ΛΥΚΟΣ ΤΟΥ ΠΑΡΑΜΥΘΙΟΥ;... ΜΑ ΤΙ ΛΕΣ ΤΩΡΑ ΕΓΩ;... ΕΓΩ ΔΕΝ ΠΙΣΤΕΥΩ ΠΟΤΕ ΣΤΑ ΠΑΡΑΜΥΘΙΑ!..

ΧΜΜΜΟΣ, ΕΚΕΙΝΟ ΤΟ ΖΩΟ, ΜΙΛΟΥΣΕ ΑΝΘΡΩΠΙΝΑ... ΜΑΚΑΡΙ ΝΑ ΚΑΤΑΛΑΒΑΙΝΑ...

ΓΚΡΡΡ! Ο ΠΟΛΛΤΟ ΔΕΝ ΤΟ ΒΡΑΖΕΙ ΠΟΤΕ ΚΑΤΩ, ΤΟΣΟ ΕΝΚΟΛΑ!

ΚΑΙ ΓΡΑΥΤΟ, ΘΑ ΦΤΑΣΩ ΣΤΟ ΣΠΙΤΙ ΤΗΣ ΓΙΑΓΙΑΣ, ΠΡΙΝ ΑΠΟ ΤΗΝ ΟΛΙΒ ΚΟΒΟΝΤΑΣ ΔΡΟΜΟ!

ΜΟΛΙΣ ΜΕ ΔΕΙ Η ΓΡΙΑ, ΘΑ ΠΕΣΕΙ ΞΕΡΗ, ΑΠ' ΤΟ ΦΟΒΟ... ΚΙ' ΕΓΩ, ΘΑ ΠΑΡΩ ΤΗ ΘΕΣΗ ΤΗΣ ΣΤΟ ΚΡΕΒΑΤΙ!

ΕΣΥ, ΕΙΣΑΙ, ΟΛΙΒ ΜΟΥ; ΜΠΕΣ ΜΕΣΑ!
ΧΕ! ΧΕ!

ΜΑ, ΕΣΥ, ΔΕΝ ΕΙΣΑΙ Η ΓΙΑΓΙΑ ΜΟΥ!
ΑΚΡΙΒΩΣ!

ΕΙΜΑΙ Ο ΚΑΚΟΣ ΛΥΚΟΣ ΚΑΙ ΗΡΘΑ ΝΑ ΣΕ ΦΑΩ!
ΦΥΓΕ ΓΡΗΓΟΡΑ ΑΠΟ ΔΩ, ΓΙΑΓΙ...

ΑΟΥΧ! ΟΧΙΙΙ! ΦΤΑΝΕΙ!
ΒΕΜ
ΤΟΚ
ΣΙΑΧ

ΕΠΙΤΕΛΟΥΣ ΕΦΤΑΣΑ! ΕΙΧΑ ΑΡΧΙΣΕΙ ΝΑ ΚΟΥΡΑΖΟΜΑΙ!

ΕΣΥ ΕΙΣΑΙ ΟΛΙΒ; ΠΕΡΑΣΕ!
ΤΟΚ-ΤΟΚ

ΟΥΥΧ! ΠΑΛΙ ΕΣΥ ΕΙΣΑΙ;

ΤΙ ΕΚΑΝΕΣ ΣΤΗ ΓΙΑΓΙΑ ΜΟΥ;
ΧΙ! ΧΙ!

ΑΝ ΤΗΝ ΕΦΑΓΕΣ, ΘΑ ΣΕ ΚΑΝΩ ΝΑ ΤΗΝ ΒΓΑΛΕΙΣ ΕΞΩ, ΑΦΟΥ ΣΕ ΤΑΡΑΞΩ ΣΤΟ ΞΥΛΟ!
ΟΧΙ, ΠΕΡΙΜΕΝΕ!

ΤΙ ΝΑ ΠΕΡΙΜΕΝΩ ΔΗΛΑΔΗ; ΔΩΣΕ ΜΟΥ ΠΙΣΩ ΤΗ ΓΙΑΓΙΑΚΑ!
ΠΟΝΓΚ!

ΔΕΝ ΣΟΥ ΦΤΑΣΑΝΕ ΟΙ ΞΥΛΙΕΣ ΠΟΥ ΑΡΠΑΞΕΣ ΣΤΟ ΔΑΣΟΣ;
ΤΟΝΓ

ΣΤΑΜΑΤΑ! ΕΣΥ ΟΠΩΣ ΠΑΣ, ΘΑ ΜΕ ΣΚΟΤΩΣΕΙΣ
ΚΛΑΚ
ΒΕΜ

ΕΓΩ, ΕΙΜΑΙ ΟΛΙΒ!
ΟΧΧ!
ΣΒΑΝΚ

ΕΓΙΝΕ ΕΥΕΝΟ ΠΟΥ ΦΟΒΟΜΟΥΝΑ! ΤΗΝ ΕΦΑΓΕ Ο ΚΑΚΟΣ ΛΥΚΟΣ!

ΟΧ! Η ΚΑΚΟΜΟΙΡΗ ΚΟΥΚΛΑΛΑΚΙΑ ΜΟΥ!
ΑΚΙΝΗΤΗ ΓΙΑΓΙΑ! ΘΑ ΣΕ ΤΡΑΒΗΞΩ ΞΑΝΑ!

ΣΙΓΑ, ΟΛΙΒ! ΠΟΝΑΩ ΠΑΝΤΟΥ ΜΕΤΑ ΤΟ ΞΥΛΟ!
ΣΗΜΑΣΙΑ ΕΧΕΙ ΠΟΥ ΕΙΣΑΙ ΖΟΝΤΑΝΗ, ΓΙΑΓΙΑΝΑ!

ΣΟΜΠ! ΟΙ ΞΥΛΙΕΣ ΗΤΑΝ ΠΟΛΥ ΔΥΝΑΤΕΣ ΒΡΕ ΠΑΙΔΙ ΜΟΥ
ΠΟΥ ΣΟΥΔΟΣΕΣ ΟΛΥΜΠΟ;

ΟΧΙ! ΟΧΙ! ΕΣΥ, ΕΓΩ ΤΟ ΝΟΥΛΑ ΜΟΥ! ΔΕΝ ΚΑΤΑΛΑΒΕΣ ΑΚΟΜΑ, ΟΤΙ ΚΡΑΤΑΣ ΜΙΑ ΠΑΛΙΑ ΣΤΟΛΗ, ΛΥΚΟΥ;

ΚΑΙ ΠΟΤΕ ΕΣΥ.. ΤΙ ΕΚΑΝΕΣ ΠΟΥ ΤΗ ΦΟΡΟΥΣΕΣ;
ΤΗ ΦΟΡΕΣΑ ΓΙΑ ΝΑ ΣΟΥ ΚΑΝΩ ΕΝΑ ΑΣΤΕΙΟ!

ΚΑΛΑ.. ΤΟ ΑΣΤΕΙΟ ΣΟΥ ΗΤΑΝ ΤΕΛΕΙΟ ΠΕΤΥΧΗΜΕΝΟ!
ΝΑΙ! ΜΟΝΟ ΠΟΥ ΣΤΟ ΤΕΛΟΣ, ΜΟΥ ΒΓΗΚΕ ΞΥΝΟ!

ΒΟΗΘΕΙΑ! ΘΑ ΣΚΑΣΟΟΟ!
ΠΟΙΟΣ ΕΙΝΑΙ ΠΟΥ ΦΩΝΑΖΕΙ;

ΑΝΟΙΞΕ ΤΗΝ ΤΟΥΑΛΕΤΑ! ΚΑΠΟΙΟΣ ΠΝΙΓΕΤΟΣ ΣΟΥ!
ΤΟΚ-ΤΟΚ

ΠΟΛΥΤΟ, ΕΣΥ! ΤΙ ΚΑΝΕΙΣ ΕΔΩ;
ΕΔΟ, Μ'ΕΒΑΛΕ Η ΓΙΑΓΙΑ ΣΟΥ!

ΘΑ ΜΟΥ ΠΕΙΤΕ ΤΕΛΕΙΑ ΤΙ ΣΥΜΒΑΙΝΕΙ Σ'ΑΥΤΟ ΤΟ ΣΠΙΤΙ;
ΘΑ ΣΟΥ ΕΞΗΓΗΣΩ ΕΓΩ!

Ο ΠΟΛΥΤΟ ΗΡΘΕ ΕΔΩ, ΝΤΥΜΕΝΟΣ ΛΥΚΟΣ, ΓΙΑ ΝΑ ΜΕ ΤΡΟΜΑΞΕΙ... ΚΑΙ ΗΤΑΝΕ ΤΟΣΟ ΑΛΗΘΙΝΟΣ, ΠΟΥ ΠΑΡΑ ΛΙΓΟ ΝΑ ΤΟ ΚΑΤΑΦΕΡΕΙ!

ΤΩΡΑ ΚΑΤΑΛΑΒΑΙΝΩ! ΕΣΥ ΗΣΟΥΝΑ Ο ΛΥΚΟΣ ΣΤΟ ΔΡΟΜΟΣ

ΝΑΙ!

ΚΑΙ ΤΟ ΑΕΤΕΙΟ ΜΟΥ ΑΡΕΣΕ ΤΟΣΟ ΠΟΛΥ ΠΟΥ ΘΕΛΗΣΑ ΝΑ ΤΟ ΚΑΝΩ ΚΡΕΓΑ ΣΕ ΣΕΝΑ! ΠΡΟΗΓΟΥΜΕΝΩΣ, ΕΦΥΓΑ ΑΠΟ ΤΟΝ ΠΟΛΥΤΟ!

ΤΩΡΑ, ΠΟΥ ΤΟ ΞΑΝΑΣΚΕΦΤΟΜΑΙ, ΕΙΧΕΣ ΣΚΟΠΟ ΝΑ ΚΛΕΨΕΙΣ ΤΟ ΦΑΓΗΤΟ!

ΠΕΙΝΟΥΣΑ ΠΟΛΥ!

ΑΧ ΝΑΙ! ΤΙ ΜΟΥ 'ΦΕΡΕΣ ΝΑ ΦΑΩ, Ο. ΛΙΒ ΜΟΥ;

ΠΑΡΤΕ! ΕΧΕΙ ΑΡΚΕΤΑ ΓΙΑ ΟΛΟΥΣ!

ΕΥΧΑΡΙΣΤΩ

ΕΥΧΑΡΙΣΤΩ ΟΛΙΒ!

ΤΕΛΟΣ

ΚΑΥΓΑΔΕΣ ΨΑΡΑΔΩΝ

ΚΑΠΟΤΕ, ΨΑΡΕΨΑ ΕΝΑ ΛΙΘΡΙΝΙ. ΟΥΤΕΜΙΣΕΙ ΚΙΛΑ!

ΔΕΝ ΕΙΝΑΙ ΤΙΠΟΤΑ ΜΠΡΟΣΤΑ ΣΤΟ ΔΙΚΟ ΜΟΥ!

ΠΟΣΟ ΖΥΓΙΖΕ ΤΟ ΔΙΝΟ ΣΟΥ;
5GH ΚΙΛΑ ΚΑΙ 300!

ΤΟΤΕ ΔΕΝ ΗΤΑΝ ΛΙΘΡΙΝΙ, ΑΛΛΑ ΛΙΘΑΡΙ!
ΕΧΕΙΣ ΔΙΚΙΟ! ΛΙΘΑΡΙ ΗΤΑΝ!

ΧΑ! ΧΑ! ΔΕΝ ΥΠΑΡΧΕΙ ΩΑΡΙ ΠΟΥ ΝΑ ΛΕΓΕΤΑΙ ΛΙΘΑΡΙ! ΤΟΠΑ ΓΙΑ ΝΑ ΔΩ ΑΝ ΛΕΣ ΤΗΝ ΑΛΗΘΕΙΑ!
ΓΚΡΡ!

ΜΗ ΜΟΥ ΚΑΝΕΙΣ ΤΟΝ ΕΞΥΠΝΟ!
ΚΙ' ΕΣΥ, ΜΗ ΜΕ ΠΡΗΖΕΙΣ ΣΤΟ ΩΕΜΑ!

ΣΤΑΜΑΤΕΙΣΤΕ! ΑΝ ΘΕΛΕΤΕ Ν' ΑΠΟΔΕΙΞΕΤΕ ΤΙ ΑΞΙΖΕΤΕ, ΦΕΡΤΕ ΜΟΥ ΩΑΡΙΑ ΝΑ ΦΑΜΕ ΤΟ ΜΕ ΣΗΜΕΡΙ!
ΧΜΜΜ!..

ΘΕΛΕΙΣ ΞΙΦΙΑ "Η ΚΑΡΧΑΡΙΑ;
ΘΕΛΩ ΤΕΣΣΕΡΑ ΦΥΣΙΟΛΟΓΙΚΑ ΩΑΡΙΑ!

ΕΓΩ ΜΠΟΡΩ ΝΑ ΣΟΥ ΦΕΡΩ ΑΚΟΜΑ ΚΑΙ ΦΑΛΑΙΝΕΣ!

ΔΕΝ Θ' ΑΦΗΣΩ ΑΥΤΟΝ ΤΟΝ ΑΛΑΜΑΤΗ ΝΑ ΜΕ ΝΙΚΗΣΕΙ!

ΒΙΡΑ ΤΙΣ ΑΓΚΥΡΕΣ!

ΤΟ ΚΑΤΙ ΜΟΥ ΕΙΝΑΙ ΓΡΗΓΟΡΟΤΕΡΟ ΑΠ' ΤΟ ΔΙΚΟ ΤΟΥ!

ΣΚΡΑΑΚ
?!

ΕΕΕ! ΘΑ ΠΑΡΕΙΣ ΚΑΙ ΤΟ ΛΙΜΑΝΙ ΜΑΖΙ ΣΟΥ!
ΑΧΧΧ!

ΞΕΧΑΣΑ ΝΑ ΚΟΨΩ ΤΟ ΠΑΛΑΜΑΡΙ!
ΣΤΑΚ

ΤΟΥΥ

ΟΟ! ΒΡΗΚΑ ΤΟ ΤΡΟΠΟ!

ΕΔΩ ΘΑ ΠΙΑΣΩ ΜΠΟΛΙΚΑ!

ΟΛΟΤΙΜΟΣ ΕΠΕΣΕ ΣΕ ΨΑΡΟΤΟΠΟ! ΠΡΕΠΕΙ ΝΑ ΒΡΩ ΤΡΟΠΟ ΝΑ ΔΙΩΞΩ ΤΑ ΨΑΡΙΑ!

ΘΑ ΒΑΛΩ ΤΗ ΣΤΟΛΗ ΤΟΥ ΔΡΑΚΟΥ ΠΟΥ ΦΟΡΟΥΣΑ ΣΤΟ ΠΕΡΑΣΜΕΝΟ ΚΑΡΝΑΒΑΛΙ!

ΜΟΛΙΣ ΜΕΘΟΥΝ ΤΑ ΨΑΡΙΑ ΘΑ ΤΙΝΟΥΝ ΚΑΠΝΟΣ!

ΜΠΟΥΟΥΧΧΧ!
ΖΟΟΜ

ΩΠΑ! ΚΑΤΙ ΤΣΙΜΠΗΣΑ!

ΕΝΑ ΘΑΛΑΣΣΙΟ ΔΡΑΚΟ!
ΕΠ!

ΑΥΤΟΣ ΔΕΝ ΤΡΩΓΕΤΑΙ ΜΕ ΤΙΠΟΤΑ!

ΟΥΡΓΚ!

ΠΑΛΙΟΨΑΡΟ! ΜΟΥ ΤΡΟΜΑΞΕΣ ΤΑ ΨΑΡΙΑ ΜΟΥ ΕΦΥΓΑΝ!

ΘΑ ΤΟΥΣ ΡΙΞΩ ΤΡΟΦΗ ΝΑ ΞΑΝΑΡΘΟΥΝ!

ΕΤΣΙ ΘΑ ΠΙΑΣΩ ΣΙΓΟΥΡΑ ΤΟΥΛΑΧΙΣΤΟΝ ΤΕΣΣΕΡΑ!

ΓΚΡΡΡ! ΑΥΤΑ ΤΑ ΨΑΡΙΑ ΘΑ ΤΑ ΠΙΑΣΩ ΕΓΩ!

ΘΑ ΤΑ ΠΡΟΣΕΛΚΥΣΩ Μ'ΑΥΤΟ ΤΟ ΣΙΔΟΥΛΗΚΕΝΙΟ ΜΠΑΛΟΝΙ!

ΣΛΟΥΡΠ!

ΠΑΛΙ ΜΟΥΦΥΓΑΝ!

ΕΙΔΑΝ ΕΚΕΙΝΟ ΤΟ ΠΑΛΙΟΣΙΔΟΥΛΗΚΙΟ!

ΘΑ ΤΑ ΧΑΝΗΤΗΣΟΥ!

ΧΑ! ΧΑ! ΤΟ ΚΟΛΠΟ ΜΟΥ Ε-
ΠΙΑΣΕ!

ΤΑΠΙΑΣΑ!

ΕΓΩ ΤΑΠΙΑΣΑ ΠΡΩΤΟΣ!
Ο ΠΟΠΑΥ!

ΔΙΝΑΜΟΥ ΕΙΝΑΙ!
ΑΣΤΑ!

ΞΑΝΑΠΕ-
ΣΑΝ ΣΤΗ
ΘΑΛΑΣΣΑ!
ΕΣΥ ΦΤΑΙΣ ΓΙΑ
ΟΛΑ!

ΘΑ ΤΑ ΞΑΝΑΠΙΑΣΩ!

ΕΓΩ ΒΡΗΚΑ ΕΥΚΟΛΟΤΕΡΗ
ΜΕΘΟΔΟ!

ΜΟΛΙΣ ΣΚΑΣΕΙ ΑΥΤΗ Η ΒΟΜΒΑ Θ'
ΑΝΕΒΟΥΝ ΑΜΕΣΩΣ ΣΤΗΝ ΕΠΙ-
ΦΑΝΕΙΑ!

ΑΑΑ! ΚΡΥ-
ΩΘΗΚΑΝ
ΣΤΟ ΝΕΡΟ!

ΔΕΝ ΕΙΝΑΙ ΑΥΤΑ!
ΖΖΖ!

ΑΣ ΠΑΩ ΠΙΟ ΜΕΡΑ!

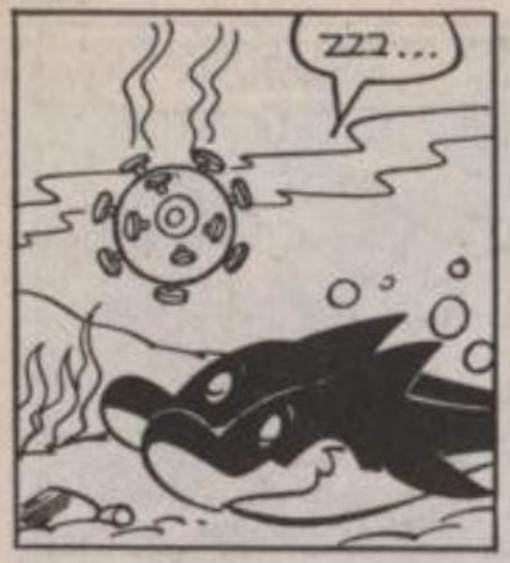
ΖΖΖ...

SBAM!

ΓΑΡΡΡΡ!
ΕΚΔΙΚΗΣΗ!

ΑΝΕΒΑΙΝΟΥΝ ΤΑ ΠΟΥΛΑΚΙΑ ΜΟΥ!

ΩΧ! ΣΚΥΛΟΨΑΡΑ!
ΓΙΡΡΡ!

ΝΑ ΤΑ ΨΑΡΙΑ ΜΟΥ!

ΚΡΥΦΤΗΚΑΝ Σ' ΑΥΤΟ. ΤΟΝ ΠΑ-
ΛΙΟΤΕΝΕΚΕ!

ΒΟΗΘΕΙΑ!
ΤΙ ΣΥΜΒΑΙ-
ΝΕΙ;

ΤΑ ΣΚΥΛΟΨΑΡΑ ΘΑ ΦΑ-
ΝΕ ΤΟΝ ΜΠΡΟΥΤΟ!

ΠΑΩ ΝΑ ΤΟΝ ΣΩΣΩ!

ΠΙΣΩ ΠΑΛΙΟ-
ΨΑΡΑ!

ΑΡΠΑ ΚΙ'ΑΥ-ΤΗ!

ΑΡΓΙΟΣ!

ΝΑ, ΚΑΙ ΓΙΑ ΣΕ-ΝΑ!

ΤΟΥΤΑ ΔΩ. ΘΑ ΤΑ ΠΑΩ ΣΤΗΝ ΟΛΙΒ ΝΑ ΤΑ ΜΑΓΕΙΡΕΨΕΙ!

ΕΙΝΑΙ ΟΜΩΣ. ΝΟ-ΣΤΙΜΑ!
ΤΟ ΚΡΕΑΣ ΤΟΥΣ ΕΙΝΑΙ ΛΟΥΚΟΥΜΙ!

ΕΠΕΙΔΗ ΕΙΝΑΙ ΠΟΛΛΑ, ΘΑ ΚΡΑ-ΤΗΣΩ ΜΟΝΟ ΕΝΑ!

ΜΟΥ ΔΙΝΕΙΣ ΤΟ ΔΙΧΤΥ. ΜΠΡΟΥ-ΤΟ;

ΠΑΡΤΟ!
ΜΑ ΤΙΣ 100 ΠΙΠΕΣ

ΘΑ ΣΕ ΡΙΞΩ ΣΤΗ ΘΑΛΑΣΣΑ ΜΕ ΤΗΝ ΑΓΚΥΡΑ ΣΤΑ ΠΟ-ΔΙΑ!

ΧΑΙΡΕΤΙΣΜΑΤΑ ΣΤΟΥΣ ΚΑΡ-ΧΑΡΙΕΣ!

ΘΑ ΠΑΩ ΤΟ ΣΚΑΛΟΣΥΡΤΑΡΟ ΣΤΗΝ Ο-ΝΒ ΚΑΙ ΘΑ ΤΗΣ ΔΕΙΞΩ ΕΓΩ ΠΟΙΟΣ ΕΙΜΑΙ!

ΓΥΛΟΥ ΓΥΛΟΥ

ΑΧΑΡΙΣΤΕ ΓΟΡΙΛΛΑ!..

ΛΟΓΑΡΙΑΣΕΣ ΟΜΩΣ, ΧΩΡΙΣ ΤΟΝ ΞΕΝΟΔΟΧΟ!

ΑΛΛΟΙΜΟΝΟ ΣΟΥ, ΤΩΡΑ!

ΘΑ ΣΕ ΔΙΑΛΥΣΩ!

ΠΟΣΟ ΘΑ ΧΑΡΕΙ Η ΟΛΙΒ ΠΟΥ ΘΑ ΜΕ ΔΕΙ ΝΑ ΤΗΣ ΠΗΓΑΙΝΩ ΤΕΤΟΙΟ ΜΕΖΕ!
ΣΛΟΥΡΠ!
14

ΞΕΤ, ΠΑ-ΛΙΟΓΑΤΕΣ!

ΕΓΩ ΟΜΩΣ, ΕΙΜΑΙ ΓΑ-ΤΑ ΜΕ ΔΥΟ ΠΟΔΙΑ!
ΕΣΥ!

ΚΑΙ ΧΡΗΣΙΜΟΠΟΙΩ ΦΑΝΤΑΣΙΑ ΚΑΙ ΤΑ ΔΥΟ!

ΘΑ ΤΙΣ ΦΑΣ ΓΙΑ ΤΑ ΚΑΛΑ!
ΑΟΥ!

ΕΤΟ ΜΕΤΑΞΥ, ΟΙ ΓΑΤΕΣ... ΕΧΟΥΝ ΓΙΟΡΤΗ...
ΝΙΑΟΥ!
ΣΛΟΥΡΠ!

ΕΛΠΙΖΩ ΝΑ ΒΑΛΕΙΣ ΜΥΑΛΟ!
ΜΟΥΕΛ!
16

ΔΕΝ ΜΕΝΕΙ ΠΑΡΑ ΝΑ ΠΑΩ ΤΟ ΣΚΥΛΟΨΑΡΟ ΣΤΗΝ ΟΛΙΒ!

ΣΟΥΦ! ΜΙΑ ΩΡΑΙΑ ΕΝΠΛΗΞΗ
ΩΡΕΩΜΕΣ ΚΑΜΙΑ ΦΑΛΑΙΝΑ;

Ε, ΟΧΙ ΔΑ! ΕΙΝΑΙ ΕΝΑ ΜΙΚΡΟ ΣΚΥΛΟΨΑΡΑΚΙ!

ΣΛΑΠ!
ΝΙΑΟΥ!
ΟΧΙ!!!

ΕΤΣΙ...
ΓΙΡΡ! ΕΣΕΝΑ, ΘΑ ΤΗΓΑΝΙΣΩ ΑΧΑΪΡΕΝΤΕ!
ΟΛΙΒ ΗΘΕΛΗΣΕ ΛΕΦΤΑΙΩ ΕΓΩ!
ΤΕΛΟΣ

ΖΗΤΕΙΤΑΙ ΜΠΟΓΙΑΤΖΗΣ

Ω, ΠΟΛΥΤΟ! ΑΥΤΟ ΟΠ ΣΕ ΗΘΕΛΑ!
ΤΙ ΜΕ ΘΕΛΕΤΕ ΜΙΣΣ ΟΛΙΒ;

ΘΑ ΗΘΕΛΑ ΝΑ ΜΟΥ ΒΑΨΕΙΣ ΤΟΥΣ ΤΟΙΧΟΥΣ!
ΔΕΝ ΕΙΝΑΙ ΕΔΩ. Ο ΠΟΠΑΥ;

ΕΦΥΓΕ! ΣΚΟΠΕΥΩ ΟΜΩΣ ΝΑ ΣΕ ΠΛΗΡΩΣΩ!
ΤΟΤΕ, ΕΝΤΑΞΕΙ

ΠΑΩ ΓΙΑ ΤΑ ΩΡΝΙΑ!
ΜΕΙΝΕ ΗΣΥΧΗ. ΟΛΙΒ!

ΤΙ ΚΑΝΕΙ Ο ΑΝΘΡΩΠΟΣ ΓΙΑ ΝΑ ΒΓΑΛΕΙ ΤΟ ΩΜΙ ΤΟΥ!

ΠΕΙΝΑΣΑ ΛΙΓΑΚΙ! ΑΣ ΒΑΛΩ ΚΑΤΙ ΣΤΟ ΣΤΟΜΑ ΜΟΥ!

ΧΜ! ΚΑΤΙ ΕΧΕΙ!

ΘΑ ΦΤΙΑΞΩ ΚΑΤΙ ΝΑ ΤΣΙΜΠΗΞΩ Μ' ΟΤΙ ΥΠΑΡΧΕΙ ΣΤΟ ΨΥΓΕΙΟ!

ΚΑΙ ΞΑΝΑΖΕΣΤΑΜΕΝΑ ΜΑΚΑΡΟΝΙΑ ΕΙΝΑΙ ΝΟΣΤΙΜΙΑ!

ΣΑΝΤΟΥΙΤΣ ΑΥΤΑ ΚΡΑΣΙ. ΩΡΑΙΑ!

...ΚΑΙ ΤΩΡΑ ΘΑ ΡΙΞΩ ΚΙ' ΕΝΑ ΥΠΝΑΚΟ!

Ω, ΓΕΙΑ ΣΟΥ ΟΛΙΒ!
ΠΩΣ ΤΑ ΠΑΜΕ ΠΟΛΥΤΟ;

Ζητειστε τα απο ολα τα περιπτερα

ΔΡΑΓΟΥΝΗΣ

Μεγάλα Κλασικά

WALT DISNEY

ΜΗΝΙΑΙΟ
ΠΕΡΙΟΔΙΚΟ – ΑΛΜΠΟΥΜ
ΓΙΑ ΜΙΚΡΟΥΣ ΚΑΙ ΜΕΓΑΛΟΥΣ
ΜΕΓΑΛΟ ΣΧΗΜΑ 21×28
ΟΛΟ ΤΕΤΡΑΧΡΩΜΟ

Ο ΜΙΚΥ

Ο ΝΤΟΝΑΛΝΤ

Ο ΓΚΟΥΦΥ

και ή διαβολοπαρέα τους...

σ' ένα σπαρταριστό ταξείδι μέσα στό ΧΡΟΝΟ τῆς ἱστορίας, συντροφιά μέ τούς Μεγάλους ὅλων τῶν ἐποχῶν!!!

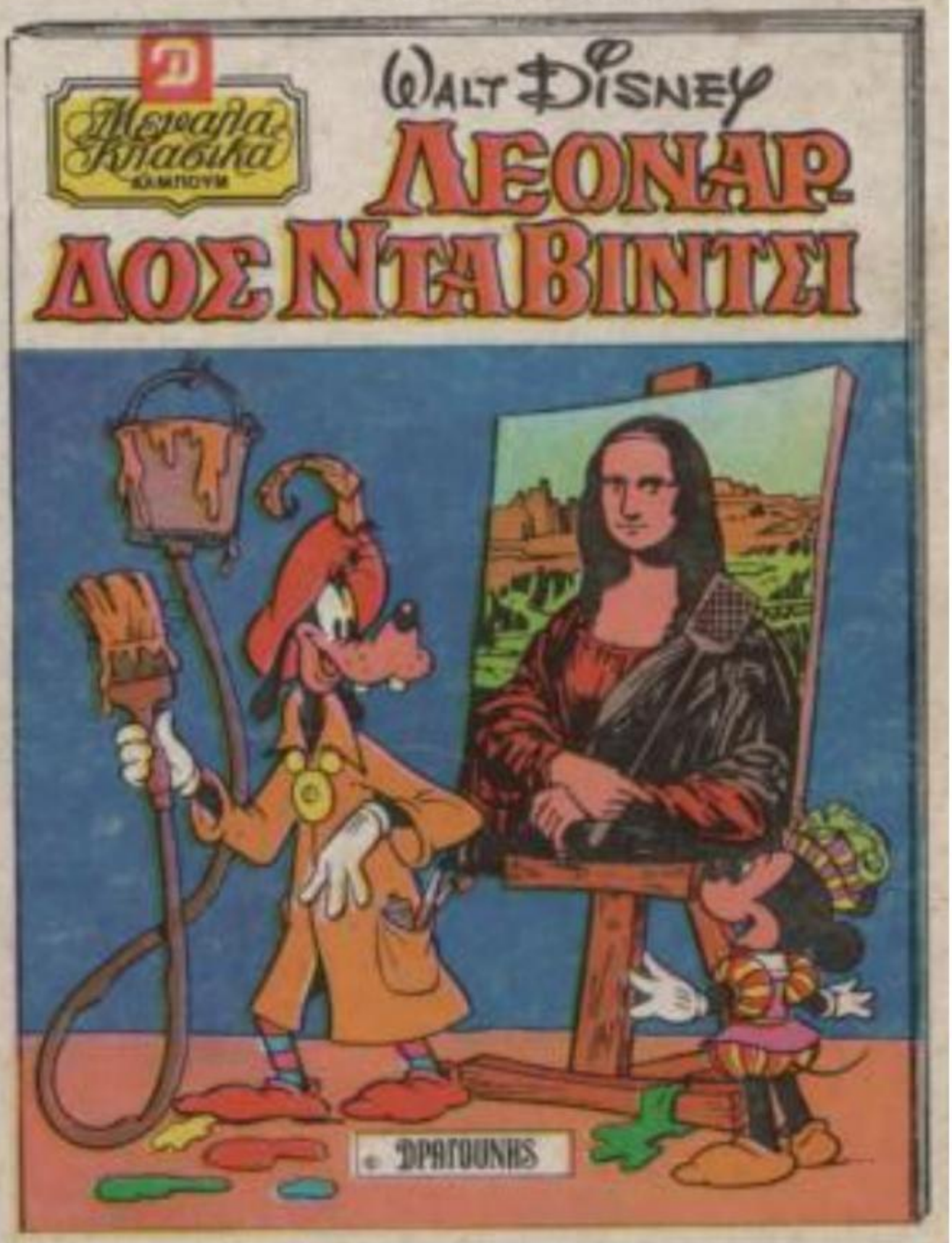

...κάτι φανταστικό!!

Η ΕΤΑΙΡΕΙΑ ΔΡΑΓΟΥΝΗΣ ΣΕ ΣΥΝΕΡΓΑΣΙΑ ΜΕ: MONDADORI ΤΗΣ ΙΤΑΛΙΑΣ - HACHETTE ΤΗΣ ΓΑΛΛΙΑΣ - VERLAG ΤΗΣ ΓΕΡΜΑΝΙΑΣ ΠΑΡΟΥΣΙΑΖΕΙ ΤΩΡΑ ΚΑΙ ΣΤΗΝ ΕΛΛΑΔΑ ΤΗ ΘΑΥΜΑΣΙΑ ΕΚΔΟΣΗ

ΚΥΚΛΟΦΟΡΗΣΕ, ΖΗΤΕΙΣΤΕ ΤΟ